



PUTRA
BRAND AWARDS
2020

GOLD
WINNER

— TRUSTED BY —
MALAYSIANS

LIFE PROTECTION PLAN RHB Treasure 100

Together,
we assure a
lasting future.

A life insurance solution that preserves
your wealth for generations to come.

RHB 

A life insurance solution that preserves your wealth for generations to come.

The world is your oyster, and you have undoubtedly reaped its rewards. It was not an easy path, so you wish to preserve your wealth to ensure that your loved ones are aided in finding success themselves.

Introducing **RHB Treasure 100**. An innovative solution that is specially designed to help you enhance your wealth-preserving strategies for generations to come, and allow them to stand the test of time.

DID YOU KNOW?

Malaysians are expecting to live longer

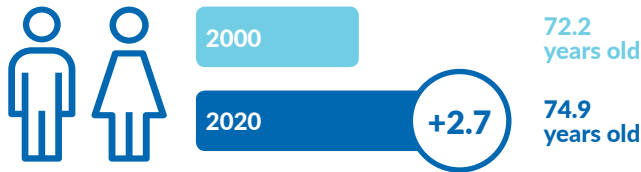

Life expectancy at birth has increased from 72.2 years (year 2000) to 74.9 years (year 2020)¹. Hence you need to **accumulate wealth** for yourself and the next generation.

Inflation is making our lives more expensive

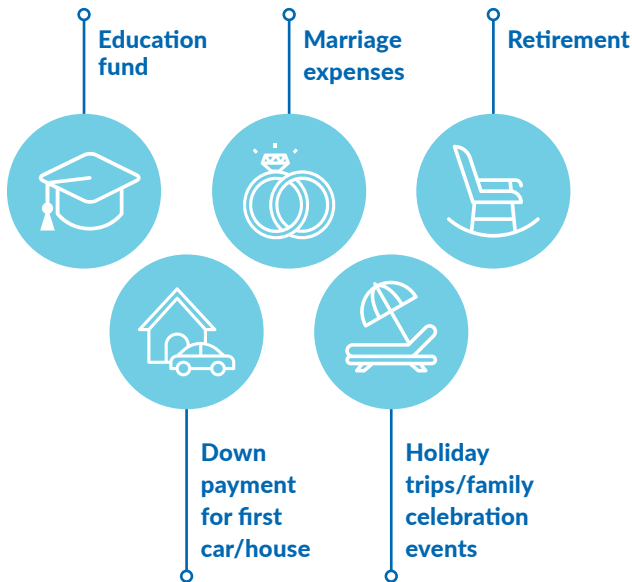

Life is more expensive for you than it was for your parents, not to mention your next generation. Hence, you need **more savings and income** to afford your lifestyle and prepare for your next generation.

Malaysians cannot afford to retire



68% of working Malaysians aged 54 **do not achieve** basic savings of RM50,000 in their EPF account by retirement².

70% of EPF contributors who **withdrawn** their savings at age 55 **used up the savings** in less than 10 years³.

More people **cannot afford** to retire.

Wealth does not last beyond third generations



70% of wealthy families will **lose their wealth** by the second generation and 90% will lose it by the third⁴.

This is probably due to

- Lack of expertise to manage
- Using conservative & traditional method
- Lack of discipline to maintain & grow
- Next generation is not well prepared to manage their wealth⁵

Hence, you need a **secure solution** to pass on your wealth to your next generation.

Source:

¹ *Abridged Life Table, Malaysia 2020*

² *The Star, Most Malaysians cannot afford to retire.* By Jomo KS, 2017

³ *New Straits Times, A better safety net for senior citizens.* By Datuk Yong Soo Heong, 2020.

⁴ *Nasdaq, Generational Wealth: Why do 70% of Families Lose Their Wealth in the 2nd Generation?* By David Kleinhandler, 2018

⁵ *Hubbis, Wealth Management in Asia: Are the Generations Prepared for Wealth and Business Succession?* By An Kelles, 2020

FEATURES & BENEFITS



Lifetime Guaranteed Cash Payment for you and generations to come

With RHB Treasure 100, a lifetime Guaranteed Cash Payment (GCP) will be payable yearly starting from the end of the 1st policy year as added savings until the Life Assured is 100 years old. These payouts will continue for the whole policy term as long as the premium is paid up to date.

To tailor to your needs, you can choose to receive the yearly income or accumulate it with Tokio Marine Life Insurance Malaysia Bhd. to earn additional returns at a prevailing interest rate¹ to grow your wealth and leave it to your next generations.



Lifetime Death and TPD Coverage²

Stay protected for life against Death and Total and Permanent Disability (TPD)². In the event of death, a lump sum payout gives your family additional financial support to maintain their living standards and cover any unexpected expenses. Moreover, should TPD² event happen, the future premium will be waived and the policy will continue to generate annual GCP to support your cost of living.



Additional 100% of Sum Assured upon Accidental Death or Accidental TPD³

Extra protection in one lump sum upon Death or TPD with additional 100% of Sum Assured due to accidental causes.



Guaranteed Acceptance⁴ with no medical check-up required

We understand that you have a busy lifestyle with many commitments, that's why application is hassle free with no medical underwriting.



Flexible premium payment terms

Keep your financial commitment short and manageable with a choice of premium payment term of 5 years or 10 years.



3 Optional Riders to boost up your protection

For additional coverage, you may attach optional riders⁴ to suit your needs.

- **Life Term Cover Rider** - A rider to further boost the death or TPD coverage of the Life Assured.
- **Payor Term Cover Rider** - An exclusive rider designed for the Proposer to provide death or TPD coverage on the Proposer.
- **Payor Premium Waiver Rider** - To give you peace of mind in the event of the Proposer's death, TPD or diagnosis of any covered Dread Disease. This rider helps to pay for the remaining premiums on the policy upon these events.

¹ The actual interest rate used for accumulation may be more or less depending on the Company's investment experience. The prevailing interest rate is at 3% p.a.. The rate is not guaranteed and is subject to change without prior notice.

² Refer to Frequently Asked Question for the benefit payable.

³ The maximum additional amount payable for Accidental Death or Accidental TPD is RM 10 million for all policies on the same life. This additional amount payable upon Accidental Death or Accidental TPD will cease to be payable when the Life Assured has attained age 70.

⁴ Only applicable to basic plan. The attachment of the optional riders shall subject to underwriting and underwriter reserves the right to reject the coverage.

HOW RHB TREASURE 100 WORKS?



Johan plants a “Money Tree” - RHB Treasure 100 for his newborn daughter, Rose.

He contributes **RM24,318 annually for 5 years¹**, total premium payable will be RM121,590.



With this, the money tree will **create an immediate life coverage of RM120,000** for Rose.



The “Money Tree” will generate yearly **Guaranteed Cash Payments (GCP)²** until Rose is 100 years old.

The total receivable GCP is up to **RM277,000**.

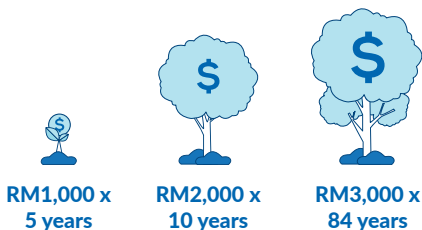

Johan can choose to accumulate the GCP with the Company to earn additional interest³.

When Rose grows up (Age 25), **Johan may withdraws the accumulated GCP from the Company as his retirement fund.**



A Parent's Gift of Love

Johan can transfer the ownership of the “Money Tree” to Rose.



Rose can enjoy the yearly GCP from the money tree until she is 100 years old. She may utilize the yearly GCP for her holiday funds, family events or wedding expenses.



Rose can create a legacy for her son, Bryan, via assignment.



After the assignment, **Bryan will continue to enjoy the yearly GCP.**

He will receive a lump sum of death benefit should Rose pass away.

Important Notes:

- ¹ RM20,000 for basic plan and RM4,318 for Life Term Cover Rider for the protection coverage of RM100,000.
- ² RM1,000 for the first 5 years, RM2,000 from 6th to 15th years, and RM3,000 for the subsequent years up to Life Assured aged 100.
- ³ The actual interest rate used for accumulation may be more or less depending on the Company's investment experience. The prevailing interest rate is at 3% p.a.. The rate is not guaranteed and is subject to change without prior notice.

FREQUENTLY ASKED QUESTIONS

What is RHB Treasure 100?

RHB Treasure 100 is a limited pay non-participating whole life plan covering Death and Total & Permanent Disability (TPD) up to the Life Assured's aged of 100. This plan also provides additional coverage upon Accidental Death or Accidental TPD.

Additionally, **RHB Treasure 100** provides annual Guaranteed Cash Payment (GCP) starting from the end of the first policy year until the policy matures.

Who is eligible?

This plan is offered to anyone aged 14 days up to 60 years old (next birthday).

What are the GCP benefits provided by RHB Treasure 100?

Starting from the end of the first policy year, Guaranteed Cash Payment (GCP) will be payable annually based on the structure below:

Plan Type	End of Policy Year	GCP Rate (% of Sum Assured)
5-Pay	1 to 5	5%
	6 to 15	10%
	16 & above	15%
10-Pay	1 to 10	10%
	11 to 20	20%
	21 & above	30%

To tailor to your needs, you can choose to receive the yearly income or accumulate it with Tokio Marine Life Insurance Malaysia Bhd. to earn additional returns at prevailing interest rate¹ to grow your wealth.

What are the benefit payable upon Life Assured's Death or TPD?

Upon the Life Assured's death, the amount below will be payable:

Policy Year	Benefit
1 & 2	100% of the Total Basic Premium paid minus GCP declared up to date.
3 & above	Higher of Sum Assured; OR 105% of the Total Basic Premium paid minus GCP declared up to date.

Upon the Life Assured's TPD, the amount below will be payable:

Policy Year	Benefit
1 & 2	100% of the Total Basic Premium paid minus GCP declared up to date and the policy will be terminated after TPD claim.
3 & above	Future premium of the Basic Plan shall be waived and the policy remains in force after TPD claim.

Upon Accidental Death or TPD of the Life Assured, additional 100% of Sum Assured will be payable.

What are the optional benefits that can be attached to RHB Treasure 100?

You may attach the following riders² to suit your needs:

- Life Term Cover Rider - In the event of Death or TPD of the Life Assured during the rider coverage term, a lump sum benefit of rider sum assured shall be payable.
- Payor Term Cover Rider - In the event of Death or TPD of the Proposer during the rider coverage term, a lump sum benefit of rider sum assured shall be payable.
- Payor Premium Waiver Rider - In the event of Proposer's Death, TPD or diagnosis of any covered Dread Disease during the coverage term, the remaining premiums on the basic policy and rider(s) will be waived.

How much premium do I have to pay?

- Minimum Annual Premium: RM 5,000
- Maximum Annual Premium: RM500,000 per Life Assured and subject to financial underwriting.

Are the premiums paid for my RHB Treasure 100 policy eligible for tax relief?

Your premiums are eligible for income tax relief, subject to the approval of the Inland Revenue Board.

¹ The prevailing interest rate is at 3% p.a.. This rate is not guaranteed and is subject to change without prior notice.

² The attachment of the optional riders shall subject to underwriting and underwriter reserves the right to reject the coverage.

Are there any benefit limitations?

This basic plan does not cover:

(a) **Death due to** suicide within 1 year from the Issue Date or Reinstatement Date of the policy, whichever is later.

(b) **Total and Permanent Disability due to:**

- attempted suicide (whether sane or insane);
- self-inflicted injury or injury sustained while under the influence of drugs or alcohol;
- injury sustained while engaging in hazardous speed or endurance contest;
- any airborne activities (except when travelling as a fare paying passenger or a crew member of an aircraft operated by an international airline and licensed for passenger service over a regular scheduled commercial route);
- submarine voyage;
- military, police, naval or aeronautical service;
- violation of law or resistance to arrest;
- any form of disability which existed at the Issue Date or Reinstatement Date of the policy, whichever is later;
- war declared or undeclared, revolution, riot and civil commotion, strikes or terrorist activities; or
- pre-existing condition which existed at the Issue Date or Reinstatement Date of the policy, whichever is later.

(c) **Accidental Death/TPD due to:**

- any form of illness or disease due to non-accidental causes;
- attempted suicide (whether sane or insane);
- self-inflicted Injury or Injury sustained while under the influence of drugs or alcohol;
- Injury sustained while engaging in hazardous speed or endurance contest;
- any airborne activities (except when travelling as a fare paying passenger or a crew member of an aircraft operated by an international airline and licensed for passenger service over a regular scheduled commercial route);
- submarine voyage;
- military, police, naval or aeronautical service;
- violation of law or resistance to arrest;

- any form of disability which existed at the Issue Date or Reinstatement Date of the policy, whichever is later;
- restoration of public order or making any arrest as an officer of law;
- war declared or undeclared, revolution, riot and civil commotion, strikes or terrorist activities;
- pre-existing conditions which existed prior to the Issue Date or Reinstatement Date of the Policy, whichever is later;
- hernia, ptomaine or bacterial infection (except pyogenic infection which shall occur with and through an accidental cut or wound); or
- poison, gas, fumes (voluntarily or involuntarily, accidentally or otherwise taken, administered, absorbed or inhaled).

This list is non-exhaustive. Please refer to the policy contract for the complete list of exclusions.

How do I make a claim?

You may submit the claim form directly to the nearest RHB Bank ("the Bank")/ Tokio Marine Life Insurance Malaysia Bhd's ("the Company") branches or claim online by logging in to eService portal at www.tokiomarinelife.com.my/eServices. Proof of claim must be accepted and approved by the Company to facilitate the policy's benefit directly to the appropriate party.

Who can I reach if I need more information?

If you wish to know more about this plan, please contact your nearest RHB Bank Branch. Alternatively, we are also contactable via email at customer@tokiomarinelife.com.my.

How can I self-manage my Policy?

You can manage your account easily by simply registering and logging in to eService portal at www.tokiomarinelife.com.my/eServices. You can also download the customer app "oneTokio" by the Company to view your policy details, download your e-Policy documents or other e-Correspondence, and make premium payments etc.

IMPORTANT NOTES

- This brochure provides a summary of the main features of this product. It does not constitute a contract of insurance. Please refer to the policy document, Sales Illustration and Product Disclosure Sheet for detailed benefits, exclusions, terms and conditions before deciding on your purchase of this plan.
- The basic premium is level and guaranteed.
- You should satisfy yourself that this plan suits your needs and the amount of premium payable under this plan is the amount that you can afford.
- Buying a life insurance is a long term commitment. If you surrender the policy in the early years, the amount you get back will be less than the amount that you have paid.
- TPD benefit is subject to RM 8 million per life for all policies on the same life. The TPD coverage will cease when the Life Assured has attained age 70.
- The maximum additional amount payable for Accidental Death or Accidental TPD is RM 10 million for all policies on the same life. This additional amount payable upon Accidental Death or Accidental TPD will cease to be payable when the Life Assured has attained age 70.
- You should ensure that the important information regarding this plan is disclosed to you and you understand the information disclosure. If there is any ambiguity, you should seek clarification from us.
- You have 15 days to review your policy after the delivery of policy document to you. If for any reason you decide not to continue with the policy, you may cancel your policy by submitting a written request to us within the 15 days period. We will refund any premium that you paid in respect of this policy, without interest, less any medical expenses incurred by us in issuing this policy and your policy shall be cancelled accordingly.
- This plan is underwritten by Tokio Marine Life Insurance Malaysia Bhd. ("TMLM"). TMLM is licensed under the Financial Services Act 2013 and regulated by Bank Negara Malaysia.

Underwritten by:



Tokio Marine Life Insurance Malaysia Bhd.

[199801001430 (457556-X)]

Licensed under the Financial Services Act 2013 and regulated by Bank Negara Malaysia

Ground Floor, Menara Tokio Marine Life,
189, Jalan Tun Razak, 50400 Kuala Lumpur.

General Line : 603-2059 6188

Fax : 603-2162 8068

Customer Care Hotline : 603-2603 3999

www.tokiomarine.com

Tokio Marine Life Insurance Malaysia Bhd is a member of Perbadanan Insurans Deposit Malaysia (PIDM). As a member of PIDM, some of the benefits insured under the insurance policies offered by Tokio Marine Life Insurance Malaysia Bhd are protected against loss of part or all of insurance benefits by PIDM, in the unlikely event of an insurer member failure. For further details of the protection limits and the scope of coverage, please obtain a PIDM information brochure from Tokio Marine Life Insurance Malaysia Bhd or visit PIDM website (www.pidm.gov.my) or call PIDM toll free line (1-800-88-1266).

Distributed by:

RHB Bank Berhad 196501000373 (6171-M)



PUTRA
BRAND AWARDS
2020

GOLD
WINNER

— TRUSTED BY —
MALAYSIANS

PELAN PERLINDUNGAN HAYAT RHB Treasure 100

Bersama,
kita menjamin masa
depan gemilang.

Penyelesaian insurans hayat yang memelihara
harta anda untuk generasi akan datang.

RHB 

Penyelesaian insurans hayat yang memelihara harta anda untuk generasi akan datang.

Dunia ini seumpama tiram anda, dan anda telah meraih ganjaran daripadanya. Perjalanan ini penuh dengan cabaran, dan anda mesti berhasrat untuk mengekalkan kekayaan anda agar orang kesayangan anda dapat dibantu dengan kekayaan ini semasa membina kejayaan mereka sendiri.

Memperkenalkan **RHB Treasure 100**. Satu penyelesaian inovatif yang dicipta khas untuk membantu anda meningkatkan strategi pengekalan-harta demi generasi seterusnya, dan membolehkan mereka mengatasi cabaran yang mendatang.

TAHUKAH ANDA?

Rakyat Malaysia dijangka hidup lebih lama

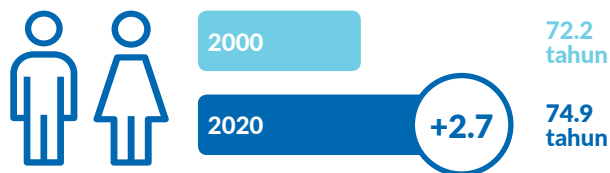

Jangka hayat dari lahir telah meningkat dari 72.2 tahun (tahun 2000) kepada **74.9** tahun (tahun 2020)¹. Kerana itulah anda perlu **mengumpul kekayaan** untuk diri anda dan generasi seterusnya.

Inflasi menjadikan hidup kita lebih mahal



Kehidupan hari ini semakin mahal berbanding zaman ibu bapa anda, apatah lagi untuk generasi akan datang. Anda akan memerlukan **lebih banyak simpanan dan pendapatan** agar anda mampu menanggung gaya hidup anda dan menyediakan yang terbaik untuk anak cucu anda.

Rakyat Malaysia tidak mampu bersara



68% daripada rakyat Malaysia yang bekerja berumur 54 tahun **tidak berjaya memiliki** simpanan asas sebanyak RM50,000 di dalam akaun KWSP mereka semasa bersara².

70% daripada pencarum KWSP yang **mengeluarkan** simpanan mereka pada umur 55 tahun **menghabiskan semua simpanan** dalam masa kurang dari 10 tahun³.

Semakin ramai orang **tidak mampu** bersara.

Kekayaan tidak dapat bertahan melebihi generasi ketiga



70% daripada keluarga berhartaa akan **kehilangan harta mereka** semasa generasi kedua dan 90% akan kehilangannya semasa generasi ketiga⁴.

Antara puncanya adalah

- Kurang kepakaran untuk mengurus
- Kurang disiplin untuk mengekalkan & mengembangkan harta
- Menggunakan kaedah konservatif & tradisional
- Generasi seterusnya tidak bersedia untuk menguruskan harta mereka⁵

Jadi, anda memerlukan **penyelesaian yang selamat** untuk mewariskan harta anda kepada generasi berikutnya.

Sumber:

¹ *Abridged Life Table, Malaysia 2020*

² *The Star, Most Malaysians cannot afford to retire. By Jomo KS, 2017*

³ *New Straits Times, A better safety net for senior citizens. By Datuk Yong Soo Heong, 2020.*

⁴ *Nasdaq, Generational Wealth: Why do 70% of Families Lose Their Wealth in the 2nd Generation? By David Kleinhandler, 2018*

⁵ *Hubbis, Wealth Management in Asia: Are the Generations Prepared for Wealth and Business Succession? By An Kelles, 2020*

CIRI & MANFAAT



Bayaran Tunai Terjamin Sepanjang Hayat untuk anda dan generasi akan datang

Dengan RHB Treasure 100, Bayaran Tunai Terjamin (GCP) sepanjang hayat akan dibayar setiap tahun bermula dari akhir tahun polisi pertama sebagai simpanan tambahan sehingga Orang yang Diinsuranskan berumur 100 tahun. Bayaran ini akan berterusan sepanjang tempoh polisi selagi premium dibayar hingga terkini.

Untuk diperibadikan mengikut keperluan anda, anda boleh memilih untuk menerima pendapatan tahunan atau mengumpulkannya dengan Tokio Marine Life Insurance Malaysia Bhd. dan memperolehi pulangan tambahan pada kadar faedah semasa¹ untuk mengembangkan harta anda dan mewariskannya kepada generasi akan datang.



Perlindungan Kematian dan HUMK Sepanjang Hayat²

Sentiasa dilindungi terhadap Kematian dan Hilang Upaya Menyeluruh dan Kekal (HUMK)² sepanjang hayat. Jika berlaku kematian, satu bayaran sekaligus akan memberi sokongan kewangan tambahan buat keluarga anda untuk mengekalkan standard kehidupan dan menanggung perbelanjaan yang tidak dijangka. Selain itu, sekiranya berlaku HUMK², premium masa depan akan diketepikan dan polisi akan terus menjana GCP tahunan untuk membantu meringankan kos kehidupan anda.



Tambahan 100% Jumlah yang Diinsuranskan apabila berlaku Kematian Akibat kemalangan atau HUMK³ Akibat Kemalangan

Perlindungan tambahan dalam satu bayaran sekaligus apabila berlaku Kematian atau HUMK dengan tambahan 100% Jumlah yang Diinsuranskan jika ia adalah akibat kemalangan.



Penerimaan Terjamin⁴ tanpa memerlukan pemeriksaan perubatan

Kami menjadikan permohonan amat mudah tanpa memerlukan pengunderaitan perubatan kerana kami memahami bahawa anda menjalani kehidupan yang sibuk dan mempunyai pelbagai komitmen.



Tempoh bayaran premium fleksibel

Memastikan komitmen kewangan anda singkat dan boleh diurus dengan pilihan tempoh bayaran premium 5 tahun atau 10 tahun.



3 Rider opsyenal untuk mempertingkatkan perlindungan anda

Untuk perlindungan tambahan, anda boleh melampirkan rider⁴ opsyenal yang sesuai dengan keperluan anda.

- **Life Term Cover Rider** - Satu rider yang boleh mempertingkatkan perlindungan terhadap kematian atau HUMK Orang yang Diinsuranskan.
- **Payor Term Cover Rider** - Satu rider yang direka khas untuk Pencadang demi memberi perlindungan terhadap Kematian atau HUMK untuk Pencadang.
- **Payor Premium Waiver Rider** - Untuk memberi anda ketenangan minda apabila Pencadang meninggal dunia, mengalami HUMK atau didiagnos dengan mana-mana satu Penyakit Kritikal. Rider ini akan bantu membayar baki premium apabila berlaku perkara-perkara tersebut.

¹ Kadar faedah sebenar yang digunakan untuk pengumpulan mungkin lebih tinggi atau rendah, bergantung pada pengalaman pelaburan Syarikat. Kadar faedah semasa adalah 3% setahun. Kadar tidak dijamin dan boleh diubah tanpa memberi sebarang notis.

² Sila rujuk kepada Soalan-soalan Lazim untuk manfaat-manfaat yang diberikan.

³ Amaun tambahan maksimum yang perlu dibayar untuk Kematian akibat Kemalangan atau HUMK Akibat Kemalangan adalah RM 10 juta bagi semua polisi untuk hayat yang sama. Amaun tambahan yang perlu dibayar ini, apabila berlakunya Kematian Akibat Kemalangan atau HUMK Akibat Kemalangan, tidak akan dibayar apabila Orang yang Diinsuranskan telah mencapai umur 70 tahun.

⁴ Hanya untuk pelan asas sahaja. Lampiran rider opsyenal bergantung kepada pengunderaitan dan penaja jamin berhak menolak perlindungan tersebut.

BAGAIMANA RHB TREASURE 100 BERFUNGSI?



Johan menanam "Pokok Duit" ("Money Tree") - RHB Treasure 100 untuk Rose, anak perempuannya yang baru lahir.

Dia mencarum RM24,318 setiap tahun selama 5 tahun¹, dengan jumlah premium dibayar sebanyak RM121,590.



Dengan cara ini, pokok duit akan memberikan perlindungan hayat serta-merta bernilai RM120,000 untuk Rose.



"Pokok Duit" akan menjana Bayaran Tunai Terjamin (GCP)² setiap tahun sehingga Rose berumur 100 tahun.

Jumlah GCP yang akan diterima adalah sehingga RM277,000.



RM1,000 x
5 tahun



RM2,000 x
10 tahun



RM3,000 x
84 tahun

Johan boleh memilih untuk mengumpul GCP dengan Syarikat untuk memperolehi faedah³ tambahan.

Apabila Rose dewasa (berumur 25 tahun), Johan boleh mengeluarkan GCP terkumpul daripada Syarikat sebagai dana persaraannya.



Hadiah Kasih Sayang dari Ibu Bapa

Johan boleh memindahkan pemilikan "Pokok Duit" kepada Rose.



Rose boleh menikmati GCP tahunan yang dijana daripada pokok duit sehingga dia berumur 100 tahun. Dia boleh menggunakan GCP tahunan sebagai dana percutian, majlis keluarga atau perbelanjaan perkahwinan.



Rose boleh mewujudkan warisan untuk anak lelakinya, Bryan, melalui penyerahan hak.



Selepas penyerahan hak, Bryan akan terus menikmati GCP tahunan.

Dia akan menerima bayaran sekaligus manfaat kematian sekiranya Rose meninggal dunia.

Nota-nota Penting:

- ¹ RM20,000 untuk pelan asas dan RM4,318 untuk Life Term Cover Rider bagi perlindungan berjumlah RM100,000.
- ² RM1,000 untuk 5 tahun pertama, RM2,000 dari tahun ke-6 hingga ke-15, dan RM3,000 untuk tahun-tahun berikutnya sehingga Orang yang Diinsuranskan berumur 100 tahun.
- ³ Kadar faedah sebenar yang digunakan untuk pengumpulan mungkin lebih tinggi atau rendah, bergantung pada pengalaman pelaburan Syarikat. Kadar faedah semasa adalah 3% setahun. Kadar tidak dijamin dan boleh diubah tanpa memberi sebarang notis.

SOALAN-SOALAN LAZIM

Apakah RHB Treasure 100?

RHB Treasure 100 merupakan pelan seluruh hayat tanpa penyertaan dengan tempoh bayaran terhad yang melindungi Orang yang Diinsuranskan terhadap Kematian dan Hilang Upaya Menyeluruh dan Kekal (HUMK) dengan tempoh perlindungan sehingga umur 100 tahun. Pelan ini juga menyediakan perlindungan tambahan ke atas Kematian atau HUMK akibat Kemalangan.

Selain itu, **RHB Treasure 100** menyediakan Bayaran Tunai Terjamin (GCP) tahunan bermula dari akhir tahun polisi pertama sehingga polisi matang.

Siapakah yang layak?

Pelan ini ditawarkan kepada sesiapa yang berumur dari 14 hari hingga 60 tahun (pada hari jadi yang berikut).

Apakah manfaat-manfaat GCP yang ditawarkan oleh RHB Treasure 100?

Bermula dari akhir tahun polisi yang pertama, Bayaran Tunai Terjamin (GCP) akan dibayar secara tahunan mengikut struktur di bawah:

Jenis Pelan	Akhir Tahun Polisi	Kadar GCP (% Jumlah Diinsuranskan)
5-Bayaran	1 ke 5	5%
	6 ke 15	10%
	16 dan ke atas	15%
10-Bayaran	1 ke 10	10%
	11 ke 20	20%
	21 dan ke atas	30%

Anda boleh memilih berdasarkan keperluan anda, sama ada untuk menerima pendapatan tahunan atau mengumpulnya dengan Tokio Marine Life Insurance Malaysia Bhd. bagi menjana pendapatan tambahan pada kadar faedah¹ semasa dan meningkatkan nilai harta anda.

Apakah manfaat yang akan dibayar apabila berlaku Kematian atau TPD ke atas Orang yang Diinsuranskan?

Apabila berlakunya Kematian Orang yang Diinsuranskan, amaun di bawah akan dibayar:

Tahun Polisi	Manfaat
1 dan 2	100% daripada Jumlah Premium Asas yang dibayar tolak GCP terkini yang telah diumumkan.
3 dan ke atas	Lebih tinggi daripada Jumlah yang Diinsuranskan; ATAU 105% daripada Jumlah Premium Asas yang dibayar tolak GCP terkini yang telah diumumkan.

Apabila berlakunya HUMK Orang yang Diinsuranskan, amaun di bawah akan dibayar:

Tahun Polisi	Manfaat
1 dan 2	100% daripada Jumlah Premium Asas yang dibayar tolak GCP terkini yang telah diumumkan dan polisi akan ditamatkan selepas tuntutan HUMK.
3 dan ke atas	Premium Pelan Asas masa depan akan dikecualikan dan polisi akan tetap berkuatkuasa selepas tuntutan HUMK.

Apabila berlakunya Kematian akibat Kemalangan atau HUMK akibat Kemalangan Orang yang Diinsuranskan, tambahan 100% Jumlah yang Diinsuranskan akan dibayar.

Apakah manfaat-manfaat opsyenal yang boleh disertakan bersama dengan RHB Treasure 100?

Anda boleh melampirkan rider-rider² di bawah mengikut keperluan anda:

- Life Term Cover Rider - Apabila berlaku Kematian atau HUMK Orang yang Diinsuranskan dalam tempoh perlindungan rider, jumlah yang diinsuranskan rider akan dibayar secara sekaligus.
- Payor Term Cover Rider - Apabila berlaku Kematian atau HUMK Pencadang dalam tempoh perlindungan rider, jumlah yang diinsuranskan rider akan dibayar secara sekaligus.
- Payor Premium Waiver Rider - Apabila Pencadang meninggal dunia, mengalami HUMK atau didiagnos dengan mana-mana satu Penyakit Kritikal dalam tempoh perlindungan rider, baki bayaran premium polisi asas dan rider akan diketepikan.

Berapakah premium yang perlu saya bayar?

- Premium Tahunan Minimum: RM5,000
- Premium Tahunan Maksimum: RM500,000 bagi setiap Orang yang Diinsuranskan dan tertakluk kepada pengunderaitan kewangan.

Adakah premium yang dibayar untuk RHB Treasure 100 saya layak untuk pelepasan cukai?

Premium anda adalah layak untuk potongan cukai pendapatan, tertakluk kepada kelulusan Lembaga Hasil Dalam Negeri.

¹ Kadar faedah semasa adalah 3% setahun. Kadar ini tidak dijamin dan boleh diubah tanpa memberi sebarang notis.

² Lampiran rider opsyenal akan tertakluk kepada pengunderaitan dan pengunderait berhak untuk menolak perlindungan.

Apakah pengecualian untuk polisi ini?

Pelan asas ini tidak akan melindungi:

(a) **Kematian yang disebabkan** oleh bunuh diri dalam tempoh 1 tahun dari Tarikh Dikeluarkan atau Tarikh Pengembalian Semula polisi, yang mana terkemudian.

(b) **Hilang Upaya Menyeluruh dan Kekal disebabkan:**

- percubaan bunuh diri (sama ada siuman atau tidak siuman);
- kecederaan yang disengajakan atau kecederaan yang dialami semasa berada di bawah pengaruh dadah atau alkohol;
- kecederaan yang dialami semasa melibatkan diri dalam kelajuan yang berbahaya atau pertandingan ketahanan;
- sebarang aktiviti penerbangan (kecuali sebagai penumpang yang membayar atau krew kapal terbang yang dikendalikan oleh penerbangan antarabangsa dan berlesen untuk perkhidmatan penumpang melalui laluan komersial berjadual tetap);
- pelayaran kapal selam;
- perkhidmatan tentera, polis, tentera laut atau aeronautik;
- pelanggaran undang-undang atau menentang daripada ditahan;
- sebarang bentuk hilang upaya yang wujud pada Tarikh Dikeluarkan atau Tarikh Pengembalian Semula polisi, mengikut mana-mana yang lebih kemudian;
- peperangan yang diisytiharkan atau tidak diisytiharkan, revolusi, rusuhan dan kekacauan awam, mogok atau aktiviti pengganas; atau
- keadaan sedia ada yang wujud sebelum Tarikh Dikeluarkan atau Tarikh Pengembalian Semula polisi, mengikut mana-mana yang lebih kemudian.

(c) **Kematian/Hilang Upaya Menyeluruh dan Kekal Akibat Kemalangan:**

- sebarang bentuk gangguan kesihatan atau penyakit yang disebabkan oleh punca bukan kemalangan;
- percubaan bunuh diri (sama ada siuman atau tidak siuman);
- kecederaan yang disengajakan atau kecederaan yang dialami semasa berada di bawah pengaruh dadah atau alkohol;
- kecederaan yang dialami semasa melibatkan diri dalam kelajuan yang berbahaya atau pertandingan ketahanan;
- sebarang aktiviti penerbangan (kecuali sebagai penumpang yang membayar atau krew kapal terbang yang dikendalikan oleh penerbangan antarabangsa dan berlesen untuk perkhidmatan penumpang melalui laluan komersial berjadual tetap);

- pelayaran kapal selam;
- perkhidmatan tentera, polis, tentera laut atau aeronautik;
- pelanggaran undang-undang atau menentang daripada ditahan;
- sebarang bentuk hilang upaya yang wujud pada Tarikh Dikeluarkan atau Tarikh Pengembalian Semula polisi, yang mana terkemudian;
- pemulihan ketenteraman awam atau membuat penangkapan sebagai pegawai undang-undang;
- peperangan yang diisytiharkan atau tidak diisytiharkan, revolusi, rusuhan dan kekacauan awam, mogok atau aktiviti pengganas;
- keadaan sedia ada yang wujud sebelum Tarikh Dikeluarkan atau Tarikh Pengembalian Semula polisi, mengikut mana-mana yang lebih kemudian;
- hernia, ptomaina atau jangkitan bakteria (kecuali jangkitan piogenik yang berlaku dengan dan melalui luka atau kecederaan kemalangan); atau
- racun, gas, wasap (diambil, diberi, diserap atau disedut secara sukarela atau tidak sukarela, dengan tidak sengaja atau sebaliknya).

Senarai ini tidak lengkap. Sila rujuk kepada kontrak polisi untuk senarai pengecualian lengkap.

Bagaimanakah saya boleh membuat tuntutan?

Anda boleh menyerahkan borang tuntutan terus ke cawangan RHB Bank ("Bank")/ Tokio Marine Life Insurance Malaysia Bhd ("Syarikat") terdekat atau membuat tuntutan dalam talian dengan log masuk ke portal eService di www.tokiomarinelife.com.my/eServices. Bukti tuntutan mesti diterima dan diluluskan oleh Syarikat untuk membolehkan manfaat polisi dibayar terus kepada pihak yang berkenaan.

Siapakah yang boleh saya hubungi jika saya memerlukan maklumat lanjut?

Jika anda ingin mengetahui maklumat lanjut tentang pelan ini, sila hubungi cawangan RHB Bank terdekat anda. Sebagai alternatif, kami juga boleh dihubungi melalui e-mel di customercare@tokiomarinelife.com.my.

Bagaimana saya boleh menguruskan Polisi diri-sendiri?

Anda boleh menguruskan akaun anda secara mudah dengan mendaftar dan log masuk ke portal eService di www.tokiomarinelife.com.my/eServices. Anda juga boleh memuat turun aplikasi pelanggan "oneTokio" daripada Syarikat untuk meneliti maklumat polisi anda, memuat turun dokumen e-Polisi anda atau e-Correspondence lain, dan membuat pembayaran premium dll.

NOTA-NOTA PENTING

- Risalah ini menyediakan ringkasan ciri-ciri utama produk ini. Ia tidak membentuk suatu kontrak insurans. Sila rujuk kepada dokumen polisi, Ilustrasi Jualan, Risalah Fakta Dana dan Risalah Pendedahan Produk untuk butiran-butiran manfaat, pengecualian, terma-terma dan syarat-syarat yang terperinci sebelum anda membuat keputusan untuk membeli pelan ini.
- Premium asas adalah tetap dan terjamin.
- Anda seharusnya berpuas hati bahawa pelan ini sesuai dengan keperluan anda dan anda mampu membayar amaun premium yang perlu dibayar di bawah pelan ini.
- Membeli insurans hayat merupakan komitmen jangka panjang. Jika anda menyerahkan polisi pada awal tahun, amaun yang anda mendapat balik akan kurang daripada amaun yang anda telah bayar.
- Manfaat HUMK adalah tertakluk kepada RM8 juta setiap hayat untuk semua polisi untuk hayat yang sama. Perlindungan HUMK akan tamat apabila Orang yang Diinsuranskan mencapai umur 70 tahun.
- Amaun tambahan maksimum untuk Kematian akibat Kemalangan atau HUMK akibat Kemalangan adalah tertakluk kepada RM10 juta setiap hayat untuk semua polisi untuk hayat yang sama. Amaun tambahan yang dibayar ke atas Kematian akibat Kemalangan atau HUMK akibat Kemalangan akan tamat apabila Orang yang Diinsuranskan mencapai umur 70 tahun.
- Anda seharusnya memastikan bahawa maklumat penting mengenai pelan ini didedahkan kepada anda dan anda memahami pendedahan maklumat itu. Jika terdapat apa-apa ambiguiti, anda seharusnya mendapatkan penjelasan daripada kami.
- Anda mempunyai tempoh 15 hari selepas penghantaran dokumen polisi ini untuk mengkaji semula polisi anda. Jika atas apa-apa sebab anda memutuskan untuk tidak meneruskan polisi ini, anda boleh membatalkan polisi anda dengan menyerahkan permintaan bertulis kepada kami dalam tempoh 15 hari. Kami akan membayar balik segala premium yang telah anda bayar untuk polisi ini, tanpa faedah, dan ditolak dengan apa-apa kos perubatan yang telah kami tanggung untuk pengeluaran polisi ini. Dengan itu, polisi anda akan dibatalkan.

- Pelan ini diunderait oleh Tokio Marine Life Insurance Malaysia Bhd. ("TMLM"). TMLM adalah penanggung insurans yang berdaftar dengan Bank Negara Malaysia di bawah Akta Perkhidmatan Kewangan 2013.

Ditaja jamin oleh:



Tokio Marine Life Insurance Malaysia Bhd.

[199801001430 (457556-X)]

Dilesenkan di bawah Akta Perkhidmatan Kewangan 2013 dan dikawal selia oleh Bank Negara Malaysia

Ground Floor, Menara Tokio Marine Life,
189, Jalan Tun Razak, 50400 Kuala Lumpur.

Talian Umum : 603-2059 6188

Faks : 603-2162 8068

Talian Perkhidmatan Pelanggan : 603-2603 3999

www.tokiomarine.com

Tokio Marine Life Insurance Malaysia Bhd merupakan ahli Perbadanan Insurans Deposit Malaysia (PIDM). Sebagai ahli PIDM, sebahagian manfaat-manfaat yang ditawarkan oleh Tokio Marine Life Insurance Malaysia Bhd adalah dilindungi oleh PIDM apabila ahli penginsurans mengalami kegagalan memenuhi tuntutan manfaat insurans yang layak. Untuk maklumat lanjut terhadap had perlindungan dan skop liputan, anda boleh mendapatkan risalah informasi PIDM daripada Tokio Marine Life Insurance Malaysia Bhd atau melayari laman web PIDM (www.pidm.gov.my) atau menghubungi talian bebas tol PIDM (1-800-88-1266).

Diedarkan oleh:

RHB Bank Berhad 196501000373 (6171-M)



PUTRA
BRAND AWARDS
2020

GOLD
WINNER

— TRUSTED BY —
MALAYSIANS

人寿保险计划
RHB Treasure 100

携手
打造未来
隽永传承。

一个为您和子孙维护财富的人寿保险
方案。

RHB 

一个为您和子孙维护财富的人寿保险方案。

世界在您脚下，而您如今可随心所欲地追求理想的生活。话虽如此，但您知道一切得来不易，因此您希望能明智地保存自己的财富，并确保所爱的人能在您的协助下也获得成功。

为您推介**RHB Treasure 100**。这是一项协助您强化财富管理策略，福泽子孙的创新方案。

您知道吗？

马来西亚人的预期寿命更长了

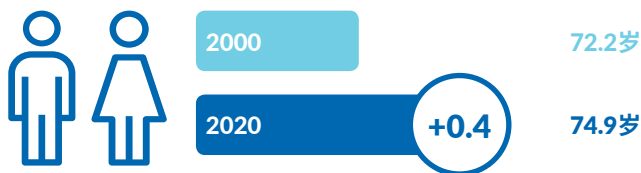

新生儿的预期寿命由72.2岁(2000年)增至**74.9岁**(2020年)¹。因此，您需要为自己和下一代**积累财富**。

通胀使我们的生活变得昂贵

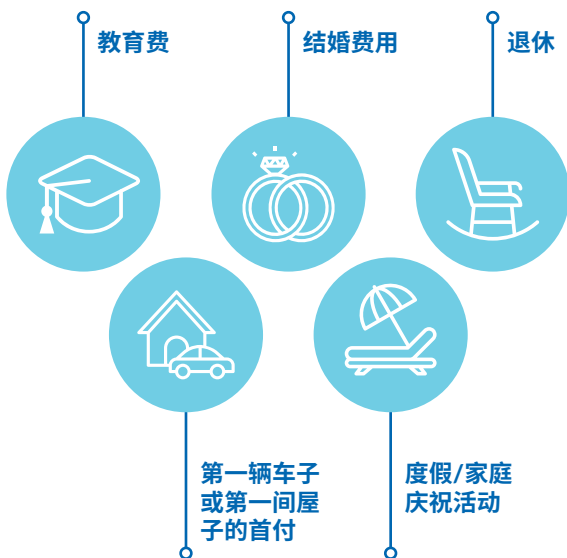

相比之下，您的生活比父母的来得昂贵，更甭说您的下一代了。因此，您需要更多的**储蓄和收入**来负担自己的生活方式，以及为下一代做好准备。

马来西亚人无法退休



68%的54岁在职大马人到退休时在其公积金帐户中未能达到5万令吉的基本储蓄²。

70%于55岁时**提取**了储蓄的公积金会员在不到10年的光景已耗尽了储蓄³。

越来越多人**无法退休**。

财富无法持续超过三代



70%的富裕家庭**财富消失**在第二代手中，而**90%**则将消失在第三代手中⁴。

这可能是由于

- 缺乏专业的管理知识
- 使用保守和传统的方式
- 缺乏纪律来维持和增长
- 下一代还没做好继承的准备⁵

因此，您需要一个**安全的解决方案**以便将您的财富顺利传递给下一代。

资料来源：

¹ *Abridged Life Table, Malaysia 2020*

² *The Star, Most Malaysians cannot afford to retire. By Jomo KS, 2017*

³ *New Straits Times, A better safety net for senior citizens. By Datuk Yong Soo Heong, 2020.*

⁴ *Nasdaq, Generational Wealth: Why do 70% of Families Lose Their Wealth in the 2nd Generation? By David Kleinhandler, 2018*

⁵ *Hubbis, Wealth Management in Asia: Are the Generations Prepared for Wealth and Business Succession? By An Kelles, 2020*

特点与利益



您与后代可享有终身保证现金支付

RHB Treasure 100具备了终身保证现金支付(GCP),从第一个保单年末开始给付直到受保人100岁为止,并可作为额外储蓄用途。只要及时缴清保费,在整个保障期内即可享有此现金支付。

您可依照个人需求来决定是否要收取年度收入,或存放在Tokio Marine Life Insurance Malaysia Bhd.并以当前的利率¹获得额外回酬,增长财富以及将其留给下一代。



终身死亡和完全及永久性残疾保障²

终身享有死亡和完全和永久性残疾(TPD)保障²。当不幸发生死亡,将一次性支付一笔现金。这笔额外的财务支援可协助维持您家人的生活水平并应付突如其来的开销。如果不幸遭遇TPD²则将被豁免未来的保费,而保单依然继续提供GCP以支援您的生活开销。



额外100%保额当意外死亡或完全及永久性残疾³

因意外死亡或TPD将一次性获得额外100%的保额。



无需医疗检查,保证受保⁴

我们体谅您的生活忙碌和背负着很多责任。因此,我们让您可轻松申请,同时无需医疗承保。



灵活的保费缴付期限

选择5年或10年的保费缴付期让您仅需承担短期的财务承诺。



3项能强化保障的选择性附加保单

为了获享更多的保障,您可以根据个人的需求选择添加附加保单⁴。

- **Life Term Cover Rider** - 增加受保人死亡或TPD保障的附加保单。
- **Payor Term Cover Rider** - 特为保单持有人而设,提供死亡或TPD保障的附加保单。
- **Payor Premium Waiver Rider** - 如果保单持有人不幸死亡、TPD或被诊断患上任何承保范围内的严重疾病,这附加保单将协助支付还未缴付的保费,让您安枕无忧。

¹ 用于累积现金支付的实际利率取决于公司的投资经验。现行利率为每年3%。利率且不被保证,如有更改,恕不另行通知。

² 请参阅常见问题以了解所给付的利益。

³ 所有保单下的额外意外死亡或意外TPD保障以每个生命1千万令吉为限。此额外意外死亡或意外TPD保障将在受保人年满70岁(下一个生日)时终止。

⁴ 仅适用于基本保单。选择性附加保单将受承保条款限制,而承保人也保留了拒绝承保的权利。

RHB TREASURE 100 如何运作?



Johan为他的初生女儿, Rose, 种了一棵“金钱树”- RHB Treasure 100。

他每年支付**RM24,318¹**, 为期五年。他所缴付的保费总额为**RM121,590**。

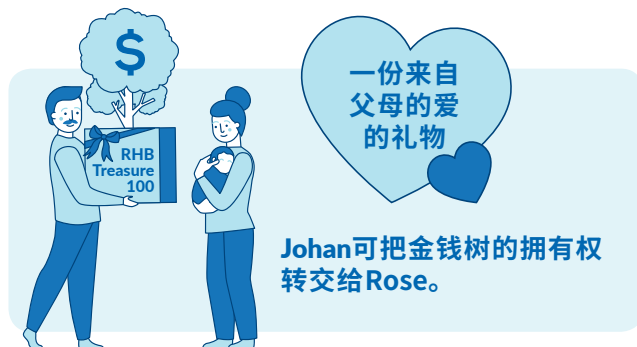

Johan可把金钱树的拥有权转交给Rose。



这颗金钱树将立即为Rose提供**RM120,000**的寿险保障。



这棵金钱树将提供**保证现金支付 (GCP)²**, 直到Rose年满100岁为止。

可获取的GCP总额高达**RM277,000**。



Rose**每年**可享有**GCP直到100岁**。她可善用所得的年度GCP做为旅行, 家人聚会活动或婚礼的经费。



Rose可透过保单转让来为她的儿子Bryan留下一份爱的礼物。



当转让保单后, Bryan就可继续享有**年度GCP**。

若Rose不幸离世, 他将获取一笔**死亡利益**。

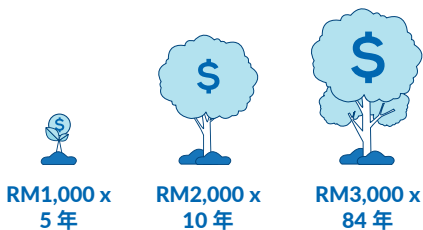

Johan可选择把GCP存放在公司以累积利息³。

当Rose长大后(25岁), Johan可选择提取累计在公司的GCP作为他的**退休基金**。



重要事项:

- 1 保费分别为基本保单**RM20,000**, *Life Term Cover*附加保单**RM4,318**。*Life Term Cover*附加保单保额为**RM100,000**。
- 2 首5年为**RM1,000**, 第6至15年为**RM2,000**, 接下来每年**RM3,000**直至受保人**100岁**为止。
- 3 用于累积现金支付的实际利率取决于公司的投资经验。现行利率为每年**3%**。利率不被保证, 如有更改, 恕不另行通知。

常见问题

什么是RHB Treasure 100?

RHB Treasure 100是一项有限保费缴付期限，不分红的终身人寿保险计划。此计划在保单期限内提供死亡和完全及永久性残疾 (TPD) 的保障直至投保人100岁为止。此计划还提供了意外死亡和意外TPD额外保障。

除此之外，RHB Treasure 100由第一个保单年末开始提供年度保证现金支付 (GCP)，直至期满为止。

谁符合此计划?

此计划提供给任何年龄介于14天至60岁(下一个生日)的人士。

RHB Treasure 100支付哪些GCP利益?

由第一个保单年末开始，GCP将依照以下图表按年支付：

计划种类	保单年末	GCP (保额的百分比率)
5年缴付期	1至5	5%
	6至15	10%
	16及以上	15%
10年缴付期	1至10	10%
	11至20	20%
	21及以上	30%

您可依照本身需求来选择领取CGP或存于Tokio Marine Life Insurance Malaysia Bhd., 并以现行利率来累积额外回酬, 从而增加您的财富。

若受保人不幸死亡或TPD将给付哪些利益?

受保人不幸死亡将支付以下数额：

保单年	利益
1至2	100%已缴付基本保费总额扣除迄今已支付的GCP。
3及以上	以较高者为准： 保额;或 105%已缴付基本保费总额扣除迄今已支付的GCP。

若受保人遭遇TPD, 将支付以下数额：

保单年	利益
1至2	100%已缴付基本保费总额扣除迄今已支付的GCP, TPD索赔后保单将被终止。
3及以上	豁免基本保单未来的保费, 而保单将在TPD索赔之后依然保持生效。

倘若意外死亡或TPD, 此保单将额外支付100%的保额。

RHB Treasure 100可添加哪些选择性附加保单?

您可根据个人需求添加以下的附加保单：

- Life Term Cover Rider - 如果受保人在附加保单保障期内不幸死亡或遭遇TPD, 将一次性支付附加保单保额。
- Payor Term Cover Rider - 如果保单持有人在附加保单保障期内不幸死亡或遭遇TPD, 将一次性支付附加保单保额。
- Payor Premium Waiver Rider - 如果保单持有人在保障期内不幸死亡、遭遇TPD或被诊断患上任何承保范围内的严重疾病, 其基本保单和附加保单所有未缴付的保费将一律被豁免。

我需缴付多少保费?

- 最低年度保费：RM5,000
- 最高年度保费：每个受保人RM500,000, 须符合财务承保条件

所缴付的RHB Treasure 100保费可否享有税务减免利益?

您的已付保费可享有个人所得税减免, 惟须取决于内陆税收局的批准。

¹ 现行利率为每年3%。利率不被保证, 如有更改, 恕不另行通知。

² 选择性附加保单受承保约束, 承保者也保留了拒绝提供保障的权利。

此保单有哪些不受保事项？

此基本保单不保障以下事项：

(a) 保单生效日或复效日(视何者为后)起一年内发生因自杀而导致的**死亡**。

(b) 因下列情况造成的完全及永久性残疾：

- 试图自杀(无论神智清醒或精神失常)；
- 在药物或酒精的影响下引起的自残或受伤；
- 参与具危险性的速度或耐力竞赛而受伤；
- 任何空中活动(除非是乘搭由持执照国际航空公司根据固定商业航线时间表载客服务的付费乘客或机组人员)；
- 潜艇远航；
- 军事、警察、海军或航空服务；
- 违反法律或拒捕；
- 在保单生效日期或复效日时存在的任何形式的残疾；
- 已宣布或未宣布的战争、革命、暴动和民众骚乱、罢工或恐怖活动；
- 在保单的生效日期或复效日期前已存在的症状，视何者为后。

(c) 因下列情况造成的意外死亡/完全及永久性残疾：

- 非意外造成的的任何形式疾病；
- 试图自杀(无论神智清醒或精神失常)；
- 在药物或酒精的影响下引起的自残或受伤；
- 参与具危险性的速度或耐力竞赛而受伤；
- 任何空中活动(除非是乘搭由持执照国际航空公司根据固定商业航线时间表载客服务的付费乘客或机组人员)；
- 潜艇远航；
- 在军队、警队、海军或空军服役；
- 违反法律或拒捕；
- 在保单生效日期或复效日时存在的任何形式的残疾；
- 恢复公共秩序或作为执法官员而进行逮捕；
- 已宣布或未宣布的战争、革命、暴动和民众骚乱、罢工或恐怖活动；
- 在保单的生效日期或复效日期前已存在的情况，视何者为后；
- 疝气、尸毒或细菌感染(除了通过事故切割或伤口发生的化脓性感染)；或
- 毒药、气体、烟雾(自愿或非自愿、意外或以其他方式服用、注射、吸收或吸入)。

此不受保项目未尽详尽，请参阅保单合约以获知不受保的详细列表。

我将如何提出索赔？

您可直接将索赔表格提交至您邻近的RHB银行(“银行”) / Tokio Marine Life Insurance Malaysia Bhd.(“公司”)分行，或通过客户网站www.tokiomarinelife.com.my/eServices进行在线索赔。有关索赔证据必须获得Tokio Marine Life接受及批准，以安排直接支付赔偿额予相关人士。

我可从何处获取更多的详情？

欲了解更多有关此计划的详情，请联络您邻近的RHB银行分行或发电邮至：customer@tokiomarinelife.com.my向我们查询。

我如何自我管理此保单？

您只需在客户网站www.tokiomarinelife.com.my/eServices上注册并登入，即可轻松管理您的帐户。您还可以下载公司的客户应用程序“oneTokio”以查看您的保单资料，下载您的电子保单文档或其他电子信函，以及进行保费缴付等。

重要事项

- 本手册概述了此产品的主要特点。并不构成保险合同。在决定购买此计划之前，请参阅保单文件，销售说明，基金情况说明书和产品披露说明，以了解详细的利益，例外情况，条款和条件。
- 本计划的保费为同等及受保证。
- 您须确保本计划能符合您的需求，并有能力负担起有关保费。
- 购买人寿保险是一项长期承诺。若您保单届满前退保，您得到的退款将低于您已缴付的款项。
- 所有个人寿险保单下的TPD保障以每个生命8百万令吉为限。此TPD保障将在受保人年满70岁时终止。
- 所有保单下的额外意外身亡或意外TPD保障以每个生命1千万令吉为限。此额外意外身亡或意外TPD保障将在受保人年满70岁时终止。
- 您必须确保您本身已被告知所有有关本保单的重要资讯，并明白和了解有关资讯。如有任何不明之处，您应要求我们详细阐明。
- 您可在本保单文件递送后的15天内审阅您的保单。若您基于任何理由而决定终止保单，可在15天期限内向我们提交书面申请来取消您的保单。在减去了我们签发此保单时所引起的医疗费用后(如有)，我们将退换您已缴付的任何保费(不包括利息)，其后您的保单将被取消。
- 这项保单是Tokio Marine Life Insurance Malaysia Bhd. (“TMLM”)承保。TMLM是一家根据2013年金融服务法令向马来西亚国家银行注册成立的保险公司。

保单承保商:



Tokio Marine Life Insurance Malaysia Bhd.

[199801001430 (457556-X)]

遵循《2013年金融服务法令》，并由马来西亚国家银行管制。

Ground Floor, Menara Tokio Marine Life,
189, Jalan Tun Razak, 50400 Kuala Lumpur.

通用电话：603-2059 6188

传真：603-2162 8068

客户专线：603-2603 3999

www.tokiomarine.com

Tokio Marine Life Insurance Malaysia Bhd是马来西亚保险机构的成员(PIDM)。身为保险机构的成员，如果Tokio Marine Life Insurance Malaysia Bhd不幸陷入财务危机，无法偿还保障利益，PIDM将保障所有或部分Tokio Marine Life Insurance Malaysia Bhd下的保单保障利益。欲知更多详情以及保障范围，您可向Tokio Marine Life Insurance Malaysia Bhd索取PIDM信息册子或浏览PIDM网站(www.pidm.gov.my)或拨打PIDM免费热线(1-800-88-1266)。

保单分销商:

RHB Bank Berhad 196501000373 (6171-M)